

---

# IP Mobile

## Hướng dẫn sử dụng

---

Dành cho các dòng  
điện thoại Nokia  
Symbian 3rd Edition

---

---

## Mục lục

1. Yêu cầu chung .....	3
2. Tải về và cài đặt .....	3
3. Hướng dẫn từng bước để cài đặt cho IPmobile .....	5
4. Chức năng.....	7
I. Thực hiện cuộc gọi.....	7
II. Nhận cuộc gọi đến.....	9
III. Sử dụng danh bạ (Phonebook) để thực hiện cuộc gọi.....	10
IV. Thực hiện gọi lại (Redial).....	12
V. Nạp tiền cho tài khoản. (Recharge).....	13
VI. Kiểm tra nhật ký cuộc gọi (call log) .....	14
VII. Phụ Lục.....	14

## 1. Yêu cầu chung:

Để có thể cài đặt IPMobile vào điện thoại của bạn, vui lòng chú ý những yêu cầu sau:

1. Điện thoại của bạn phải đang chạy hệ điều hành Nokia Symbian S60 3<sup>rd</sup> Edition. Và thuộc 1 trong những dòng sau:

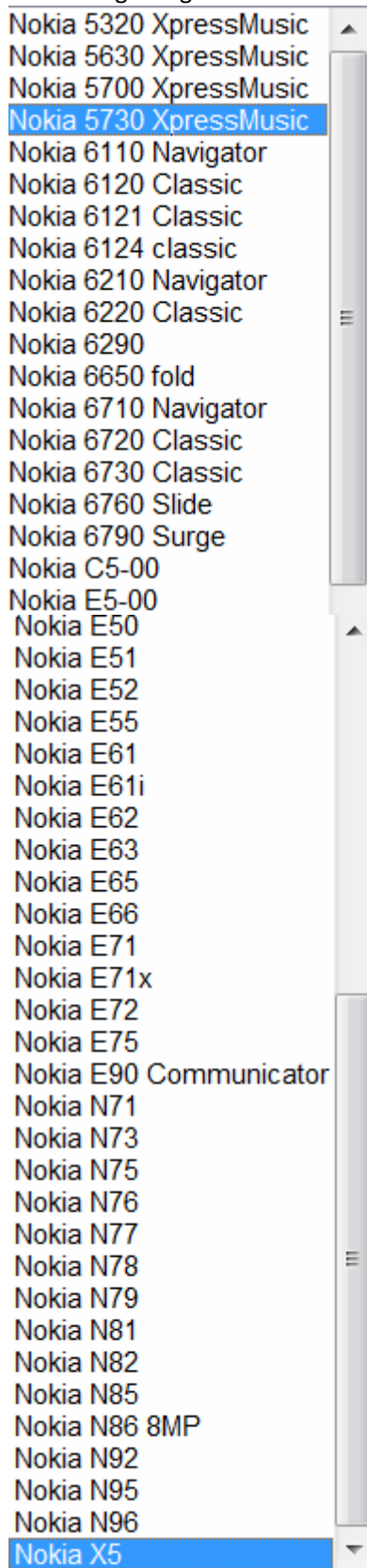

## Hướng dẫn sử dụng IPMobile

2. Điện thoại của bạn phải còn ít nhất 1MB trống để cài đặt IPMobile.
3. Điện thoại của bạn phải kết nối được internet thông qua các dạng kết nối như: Wi-Fi, GPRS, 3G.

## 2. Tải về và Cài đặt

1. Sử dụng trình duyệt web của điện thoại nokia truy cập đến địa chỉ website: <http://ipm.netplus-asia.com/>, bạn sẽ thấy màn hình như sau:
2. Bạn chọn vào khung "download" hoặc bấm vào đường dẫn (màu xanh) để tải về.
3. Bạn sẽ được hỏi để tải phần mềm IPMobile.sisx về máy như hình dưới:

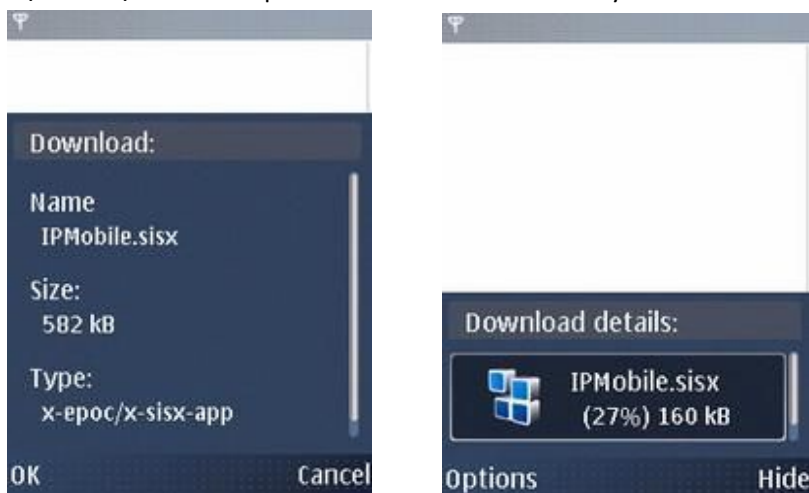

Hình chỉ mang tính minh họa

4. Sau khi tải xong, chương trình sẽ hỏi bạn để thực hiện cài đặt phần mềm vào máy, bạn chọn lần lượt là: <Yes>, <Continue>, <Yes>.

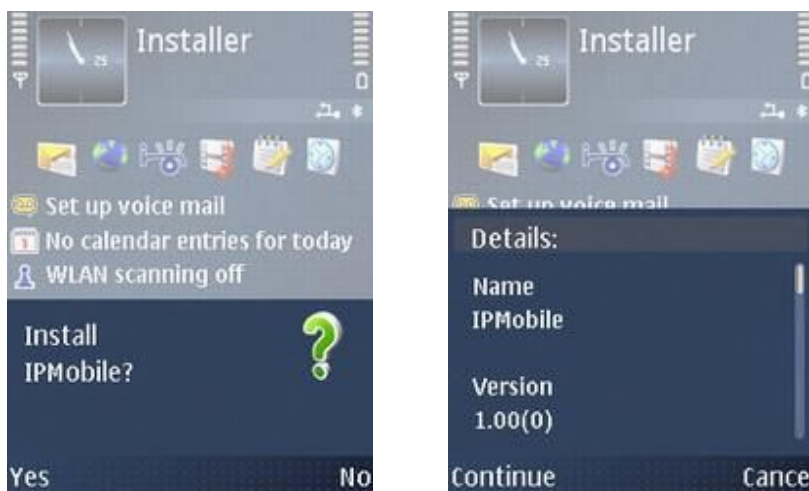

Hình chỉ mang tính minh họa

Chọn cài vào <Phone Memory> (bộ nhớ của điện thoại) hay là <Memory card> (thẻ nhớ),

## Hướng dẫn sử dụng IPMobile

sau đó chọn “continue” để tiếp tục cài đặt.



Hình chỉ mang tính minh họa

Chọn <OK> để tiếp tục cài đặt

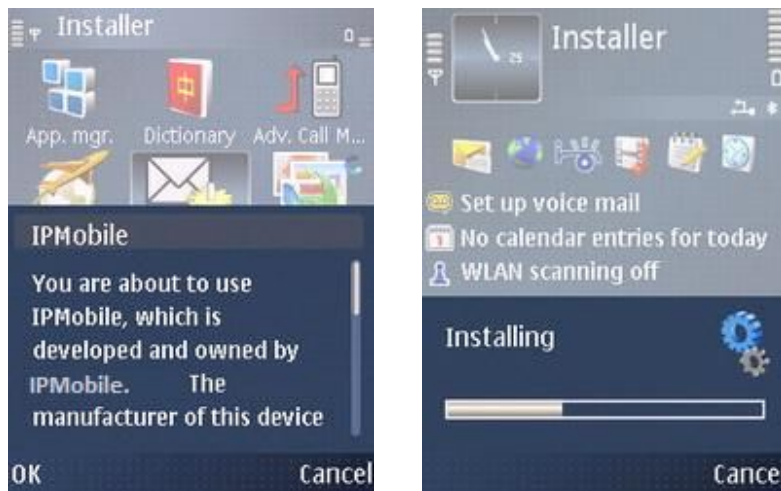

Hình chỉ mang tính minh họa

5. Sau khi cài đặt hoàn thành, bạn sẽ như hình dưới:

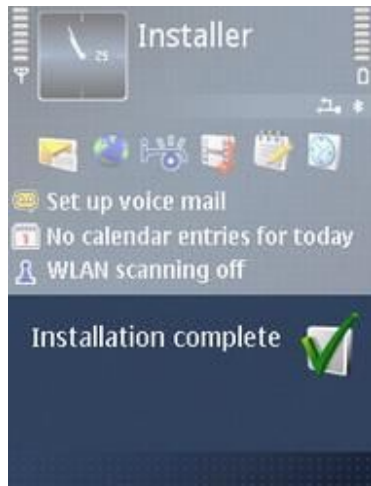

Hình chỉ mang tính minh họa

### 3. Hướng Dẫn Từng Bước Để Cài Đặt Cho Ipmobile

1. Di chuyển đến thư mục, nơi chương trình IPMobile dialer đã được cài đặt ( với Nokia E71, nó sẽ là menu>installations và chọn vào phần mềm IPMobile dialer như hình dưới:



Hình chỉ mang tính minh họa

Đầu tiên là bạn phải cần điền địa chỉ Registrar server address: (mặc định nó là chữ “default”) như hình dưới:



Hình chỉ mang tính minh họa

Bạn chọn vào để thay đổi và điền vào thông số như sau: **ipmobile.thecunghy.com.vn:5080**

2. Nhập vào Account (user name) / Pin (Password)

## Hướng dẫn sử dụng IPMobile



Hình chỉ mang tính minh họa

3. Chọn dạng kết nối để phần mềm kết nối tới internet như: Wifi, GPRS hay 3G.

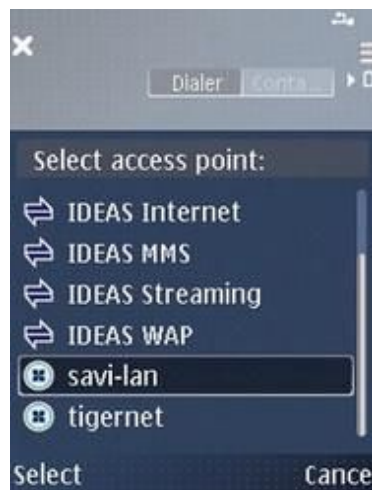

Hình chỉ mang tính minh họa

4. Sau khi đã kết nối được internet, phần mềm sẽ thực hiện kết nối tới hệ thống để đăng ký và đăng nhập

5. Khi đăng nhập thành công, điện thoại sẽ hiển thị "Registered" cùng với số tiền trong tài khoản của bạn như hình dưới:

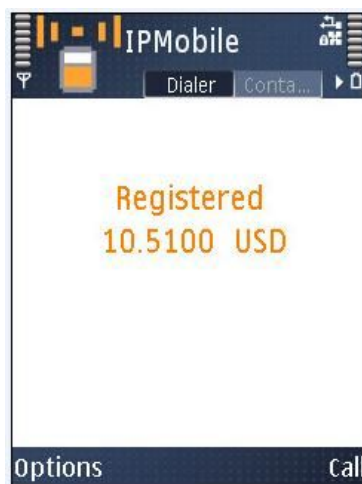

Hình chỉ mang tính minh họa

## Hướng dẫn sử dụng IPMobile

6. Đến bước này, phần mềm IPMobile dialer đã sẵn sàng để bạn có thể thực hiện cuộc gọi ra nước ngoài.

7. Bạn lưu ý rằng khi tài khoản của bạn hết tiền thì phần mềm sẽ không thể thực hiện việc đăng ký và đăng nhập vào hệ thống. Khi đó màn hình sẽ hiển thị “Registration failed”. Để có thể sử dụng tiếp, bạn vui lòng nạp tiền hay một tài khoản mới vào, sau đó tắt và mở lại phần mềm để IPMobile có thể thực hiện lại việc đăng ký và đăng nhập vào hệ thống.

### 4. Chức năng:

#### I. Thực hiện cuộc gọi:

i. Thực hiện cuộc gọi tại màn hình chính.

1. Để Thực hiện cuộc gọi tại màn hình chính, bạn chỉ việc bấm số

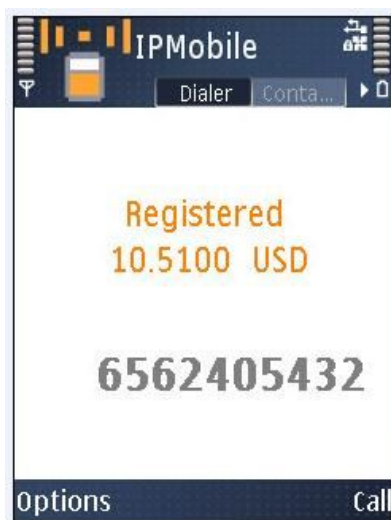

Hình chỉ mang tính minh họa

2. Sau đó, bạn bấm vào nút gọi (nút màu xanh) như bạn thực hiện cuộc gọi thông thường.

ii. Trong khi cuộc gọi đang thực hiện, số phút cho phép bạn kéo dài cuộc gọi đó trong bao lâu sẽ phụ thuộc vào số tiền còn lại trong tài khoản của bạn và nó sẽ được hiển thị như hình bên dưới:

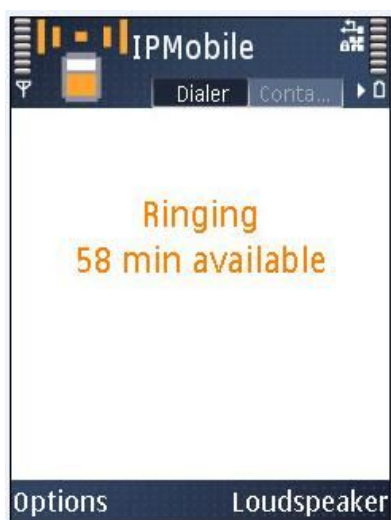

Hình chỉ mang tính minh họa

## Hướng dẫn sử dụng IPMobile

- iii. Khi cuộc gọi đã được kết nối thành công, bạn có thể bật loa ngoài bằng cách bấm vào nút “loudspeaker” như hình bên dưới:



Hình chỉ mang tính minh họa

- iv. Bạn có thể chuyển đổi để sử dụng loa ngoài hay loa trong một cách dễ dàng giống như khi bạn thực hiện cuộc gọi thông thường khác

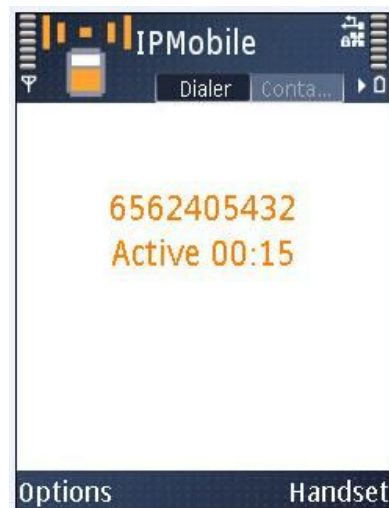

Hình chỉ mang tính minh họa

- v. Sau khi cuộc gọi đã được kết nối thành công, màn hình chính sẽ hiển thị một đồng hồ để tính số phút và giây bạn đã thực hiện cuộc gọi như hình trên.
- vi. Để kết thúc cuộc gọi bạn bấm vào nút tắt (nút màu đỏ) ) như bạn thực hiện cuộc gọi thông thường.

## II. Nhận cuộc gọi

## Hướng dẫn sử dụng IPMobile

Nhận cuộc gọi đến GSM (mạng điện thoại thông thường) trong khi đang thực hiện cuộc gọi VOIP (bằng phần mềm IPMobile)

1. Nếu bạn đang nghe một cuộc gọi VoIP và có một cuộc điện thoại gọi đến từ GSM sẽ có tiếng bíp để thông báo cho bạn về cuộc gọi.



Hình chỉ mang tính minh họa

2. Nhấn phím thực hiện cuộc gọi  
Cuộc thoại VOIP sẽ tạm gác (on hold) để bạn có thể nghe cuộc thoại của GSM.



3. Sau khi thực hiện xong cuộc gọi trên mạng GSM, bạn chỉ cần bấm nút tắt cuộc gọi (nút màu đỏ) để trở về cuộc gọi VOIP của phần mềm VOIP

### III. Sử dụng danh bạ để thực hiện cuộc gọi

Để có thể thực hiện cuộc gọi VOIP đến một số có sẵn trong Phonebook của bạn. Từ màn hình chính của IPMobile, bấm phím lên hay xuống thì danh sách Contacts được lưu sẵn trong phone của bạn sẽ hiện thị ra như hình dưới:



Hình chỉ mang tính minh họa

#### i. Thực hiện cuộc gọi trong Phonebook (Contacts)

1. Chọn tên người mà bạn muốn gọi



Hình chỉ mang tính minh họa

2. Chọn số điện thoại mà bạn muốn gọi

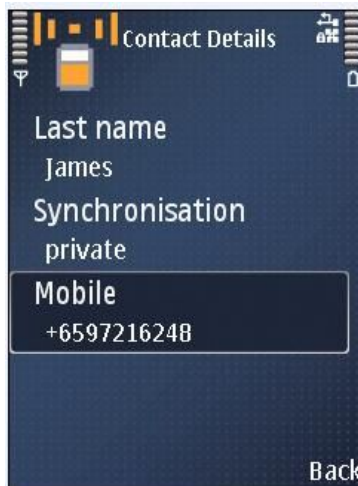

Hình chỉ mang tính minh họa

3. Nhấn phím thực hiện cuộc gọi

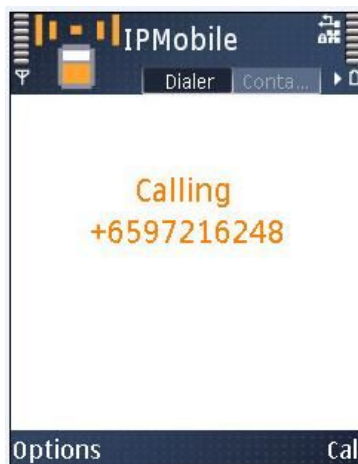

Hình chỉ mang tính minh họa

**Lưu ý:** Phần mềm IPMobile sẽ chỉ có thể thực hiện cuộc gọi đến các số điện thoại của nước ngoài chứ không thể thực hiện cuộc gọi đến các số trong nước.

IV. Thực hiện gọi lại

Để gọi lại 5 con số cuối cùng, bạn nhấn vào nút thực hiện cuộc gọi hình điện thoại (màu xanh). Màn hình sẽ hiển thị 5 số gọi cuối như hình dưới đây:

## Hướng dẫn sử dụng IPMobile



Hình chỉ mang tính minh họa

Để thực hiện cuộc gọi, người sử dụng di chuyển xuống số muốn gọi và bấm OK.

### v.Nạp tiền vô tài khoản

Nhấn <Options> chọn <Recharge>

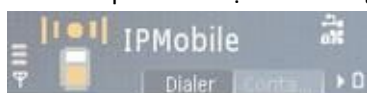

Bạn nạp số tài khoản từ thẻ vào phần Account và Pin.

## VII. Kiểm tra nhật ký cuộc gọi

Một trong những tính năng của phần mềm này là có thể kiểm tra nhật ký của các cuộc gọi đã được thực hiện trên điện thoại này.

- i. Để truy cập đến nhật ký cuộc gọi
  1. Để truy cập đến nhật ký cuộc gọi, Nhấn <Options>
  2. Chọn “Call Log”



Hình chỉ mang tính minh họa

**Lưu ý:** Bạn có thể điều chỉnh nhiều chế độ băng thông khác nhau cho phù hợp với nhu cầu của bạn. Để thực hiện việc điều chỉnh này từ màn hình chính bạn bấm chọn Options/settings, chọn vào mục Audio Protocol:

- Low Bandwidth – tùy chọn này khi bạn đang cố gắng để tiết kiệm băng thông nhưng nó sẽ làm ảnh hưởng chất lượng cuộc gọi.

- High Bandwidth – Để có một băng thông tốt nhất khi thực hiện cuộc gọi.

- Auto - Hãy để điện thoại quyết định nó phải là cao hay thấp Bandwidth

## **PHỤ LỤC:**

### ***Cách đăng ký dịch vụ Internet - 3G :***

#### **Mobifone: số tổng đài là 9244**

Bước 1: Nhắn tin SMS 1 với cú pháp: **GPRS** \_ + ( gửi 994 )

Bước 2: Nhắn SMS 2 với cú pháp: **GPRS** (Gửi 994)

Bước 3: Máy của bạn được phản hồi 2 tin nhắn, lưu tin nhắn thứ hai ( tin nhắn cấu hình) trong quá trình lưu sẽ đòi password bạn nhập vào là **1234**

Hướng dẫn sử dụng IPMobile

Bước 4: Tắt nguồn khởi động lại

*Bước 5:* Soạn tin nhắn “**DK\_DATA\_M10**” gửi đến số **999**. Trong đó “\_” là khoảng trống khi khách hàng soạn tin nhắn.

### **Viettel : số tổng đài là 1818**

Bước 1: Soạn tin nhắn “**3G \_ON**” gửi đến số **161**. Trong đó “\_” là khoảng trống khi khách hàng soạn tin nhắn.

Bước 2: Soạn tin nhắn “**D \_ dòng máy**” gửi đến số **191**. Trong đó “\_” là khoảng trống khi khách hàng soạn tin nhắn.

Bước 3: Máy của bạn được phản hồi 3 tin nhắn, lưu tin nhắn lại ( tin nhắn cấu hình) trong quá trình lưu sẽ đòi password bạn nhập vào là 1111.

Bước 4: Tắt nguồn khởi động lại

### **Vinaphone: số tổng đài là 18001091**

Bước 1: Soạn tin nhắn “**M10 \_ON**” gửi đến số **888**. Trong đó “\_” là khoảng trống khi khách hàng soạn tin nhắn.

Bước 2: Tắt nguồn khởi động lại